Édition 2023

Dimanche 27 août 2023
dès 10h à **JALLAUCOURT**

Festi' Saulnois
Ensemble, fêtons le Saulnois

MON ÉTÉ
dans le Saulnois

Communauté de communes du Saulnois

LES INCONTOURNABLES DU SAULNOIS

• MUSÉE DÉPARTEMENTAL DU SEL

Ouvert du mardi au dimanche de 9h30 à 12h30 et de 13h30 à 18h. Fermé les lundis.

Exposition « Salières d'hier »

Porte de France 57 630 Marsal
Tél. 00 33 (0)3 87 35 01 50
mdsm@moselle.fr

Fête gauloise

Du 01/07 au 02/07

Démonstrations des techniques, des savoir-faire et de l'outillage de différents métiers de l'artisanat gaulois, spectacles, restauration et boissons, redécouvrez la culture gauloise pendant ce week-end festif !
Plein tarif : 7 €. Tarif réduit : 5,50 €

Le 01/07

Concert duo de violon et violoncelle à 19h.
10€ par adulte et 5€ par enfant.

Weekend anniversaire du musée (50 ans)

Le 09/09 et 10/09

Pour cette occasion si particulière, l'équipe du musée vous propose une rétrospective des 50 dernières années les plus salées du Saulnois. Ce week-end d'anniversaire sera ponctué par une narration de contes, des réjouissances musicales, ainsi que par une restitution d'œuvres réalisées par des élèves du Saulnois !

• MUSÉE GEORGES DE LA TOUR

Du mardi au dimanche de 9h30 à 12h30 et de 13h30 à 18h. Fermé les lundis

Exposition « Les Mangeurs de pois d'après Georges de La Tour. Les dessous d'une oeuvre »

Place Jeanne d'Arc 57630 Vic-sur-Seille
Tél. 00 33 (0)3 87 78 05 30
mdgdlt@moselle.fr

Cours de dessin

avec l'artiste Didier FERRY.
Les mercredis 21/06 et 20/09
De 18h à 19h30.
8,50 € par personne.

Le Saulnois fait son cinéma Du 9 juin au 26 août 2023

14 séances gratuites de cinéma en plein air Projection à la tombée de la nuit Repli en cas de mauvais temps.

Vendredi 16 juin 2023
> HABOUDANGE - Cruella

Samedi 17 juin 2023
> CRAINCOURT - Paddington 1

Vendredi 30 juin 2023
> LESSE - Paddington 2

Samedi 1 juillet 2023
> BASSING - Heidi

Samedi 15 juillet 2023
> MARTHILLE - Le temps des secrets

Vendredi 28 juillet 2023
> MONTDIDIER - Lion

Samedi 29 juillet 2023
> BACOURT - Elvis

Vendredi 11 août 2023
> HAMPONT - Aline

Lundi 14 août 2023
> MUNSTER - Aladdin

Samedi 19 août 2023
LOSTROFF - L'appel de la forêt

Vendredi 25 août 2023
> DELME - Top Gun : Maverick

Samedi 26 août 2023
> LIDREZING - Le roi lion

Un dimanche au musée.

Les dimanches 25/06
(Visite guidée de l'exposition),
23/07 (Contes gourmands),
27/08 et 24/09
(La restauration d'œuvre d'art). A 15h.
5€ par personne

Conférence sur l'artiste Caravage

par Gabriel DISS
Le 16/07 à 15h. **5 €**

Les Rendez-vous insolites

Le19/08 et 20/08

Toute la journée. Causeries et dégustations culinaires du XVIIe siècle par Fabien Muller : la cuisine historique.
10 € par adulte et 5 € par enfant.

• DOMAINE DE LINDRE

Le site est en accès libre et gratuit en permanence. Les visites guidées sont possibles uniquement sur demande.
67 rue principale 57260 Lindre-Basse
Tél. 00 33 (0)3 87 35 02 80
Courriel : lindre@moselle.fr
Site internet : www.domainedelindre.com

• LES 30 ANS DU CENTRE D'ART CONTEMPORAIN LA SYNAGOGUE DE DELME

33 rue Poincaré 57590 Delme
tél : + 33 (0) 3 87 01 43 42

Le 30/06

Vernissage de l'exposition Josy's Club

de Pierre-Olivier Arnaud et Denis Savary à la synagogue. **18h**

Le 08/07

Journée anniversaire au centre d'art

Talking to the Universe - Sophie Usunier
Cet atelier participatif nous invite à échanger des messages lumineux avec l'Univers, et surtout avec les autres, en s'appuyant sur le code morse symbolisé par un trait et un point. **10h-12h30 (en continu)**

Ces plantes qui soignent nos jardins intérieurs

Katia Mourer
Mêlant art et soin, cet atelier propose de prendre part à un projet artistique commun, celui de dessiner ensemble un jardin qui soigne nos maux et nos âmes.
14h-16h30 (en continu)

DJ Set de CARSTEN JOST
À partir de 19h jusqu'au coucher du soleil dans le jardin de la synagogue de Delme.

De 10h à 18h

Tournoi de tennis

Mis en scène et habillé par David LIESKE.
Inscriptions gratuites sur réservation
au 03 87 01 43 42
ou publics@cac-synagoguedelme.org

Nos univers partagés.

Katia Mourer & Sophie Usunier
Du 5/07 au 03/09

Exposition-vitrine

À travers une sélection d'œuvres délicates et sensibles, les artistes nous invitent à poser un autre regard sur le monde. À prendre le temps, à prendre soin d'observer les êtres et les mouvements qui nous entourent, pour trouver notre place dans cet univers partagé. Accès libre. Visible à la Gue(ho)st House

Du 01/07 au 01/10

Josy's Club

Exposition de Pierre-Olivier Arnaud et Denis Savary
Du mercredi au samedi de 14h à 18h et le dimanche de 11h à 18h.
Entrée libre et gratuite.
Visite commentée tous les dimanches à 16h.
Gratuit, sans réservation

• VÉLORAIL DE LA VALLÉE DU SPIN

Gare de Dieuze
48 Avenue Foch - 57260 DIEUZE
Réservation 07 66 49 29 09
contact@lesvelosrailsdugrandest.fr
lesvelorailsdugrandest.fr

Hors saison : Du 16/04 au 7/07/23 et du 4/09 au 31/10/23 inclus
Saison estivale : Du 8/07 au 3/09/23 inclus

Circuit du «Spin» (14 km)
Vélorail standard

Hors saison : Mercredi et Dimanche - 10h, 14h et 16h
Saison estivale : Ma, Me, J, V, S, D - 9h30, 11h45, 14h, 16h et 18h

Circuit des « Explorateurs » (24,5 km)
Electrique

Hors saison : Mercredi et Dimanche 11h45 et 17h45
Saison estivale : Ma, Me, J, V, S, D - 11h45 et 17h45

• LES SALINES ROYALES DE DIEUZE

Visiter les Salines Royales sans prendre rendez-vous c'est désormais possible ! Ouverture des visites guidées tous les mercredis à 14h. RDV devant le bureau de l'Office de Tourisme du pays de Saulnois et de l'association des Salines Royales. Billetterie le jour même au bureau de l'association (place des Salines)
Vous pourrez ainsi découvrir l'histoire et les différents bâtiments des Salines Royales.

Les Salines Royales 57260 DIEUZE
03 87 86 06 07
salinesroyales-dieuze@orange.fr

• ZONE DE LOISIRS DE LE TUILERIE

2 piscines surveillées et pataugeoire, aires de jeux, étang pour la pêche, pédalos, volleyball, minigolf.

Tel : 03 87 01 19 00
info@camping-la-tuilerie.com
http://www.camping-la-tuilerie.com

LES SORTIES EN PLEIN AIR

01/07 - 10 h > BACOURT

Vieilles pierres et orchidées

Chaussures de marche conseillées.
> Réservation obligatoire au CEN Lorraine
au 03 87 03 00 97
ou animation@cen-lorraine.fr
Avec Roger RICHARD, président des Amis du Saulnois et de son Patrimoine
GRATUIT
Rendez-vous à 10 h devant la mairie - 2h30

02/09 à 10 h > LINDRE-BASSE

Un pré salé aux sources de la Seille

Bottes conseillées
Réservation obligatoire au CEN Lorraine
au 03 87 03 00 97
ou animation@cen-lorraine.fr
Avec Roger RICHARD, président des Amis du Saulnois et de son Patrimoine
GRATUIT
Rendez-vous à 10 h devant l'église - 2h30

10/09 > HABOUDANGE

Marche par le Foyer Rural Les P'tits Bout D'Ange. Circuits de 6, 9 et 12 km. Restauration. **Renseignements et réservation au 06 65 17 34 47**

24/09 > DELME

Marche d'automne organisée par le Foyer Rural. Restauration.

Le 25/06 et 23/07

Sorties nature organisées par Le Phil de la Seille - Guide nature du Saulnois

Sortie accompagnée sur le thème des plantes sauvages autour de nos villages. Durée environs 2h30 - Départ prévu à 9h30.

Le 9/07 et 30/07

Sortie découverte de la faune et de la flore forestière.

Durée environs 2h30 - Départ prévu à 14h.
Réservation : contact@guide-saulnois.fr ou 07 67 63 41 41
10 Euros par personne - Gratuit pour les enfants de moins de 13 ans

LES SORTIES DE L'OFFICE DE TOURISME DU PAYS DU SAULNOIS

Le 24/06 de 9h30 à 12h30
Le 02/09 de 9h30 à 12h30

Médecine celte & Plantes du Saulnois,

une balade découverte des plantes médicinales au temps des druides.
Guidé par Séverine BREUVART du Grimoire des Essentielles.
Tarif: 18 € Adulte ; 8 € Enfant
Réservation : Office de Tourisme du Pays du Saulnois, Tel : 03 87 01 16 26
Email : contact@tourismesaulnois.com
Site web : wwww.tourismesaulnois.com

Le 23/09 à partir de 10h.

Rando Yoga

Randonnée douce en pleine conscience sur les hauteurs du Mont de Saint-Jean associant yoga, balade, éveil corporel et histoire locale. Le déjeuner, compris dans le tarif sera composé de produits bio locaux.
Tarif : 46 € Adulte
Réservation : Office de Tourisme du Pays du Saulnois - Tel : 03 87 01 16 26
Email : contact@tourismesaulnois.com
Site web : wwww.tourismesaulnois.com

TRACES ET INDICES
On ne la voit pas et pourtant… une faune exceptionnelle peuple nos forêts ! Que laissent les animaux sur leurs passages ? Comment lire leurs traces ? Mais surtout : qui sont-ils ? Partons à la découverte des mystères de la forêt !
Au cours d'une balade de 2h en plein air, apprenez le langage de la nature, et petit à petit, la faune invisible se dévoilera à vous…

Le 28/06 > À RODALBE. A partir de 10h.
Le 25/10 > ÉTANG DES ESSARTS À DIEUZE. A partir de 14h.
Tarif: 5 € Adulte ; 3.50 € Enfant
Réservation : Office de Tourisme du Pays du Saulnois - Tel : 03 87 01 16 26
Email : contact@tourismesaulnois.com
Site web : wwww.tourismesaulnois.com

Le 5/07 et 19/07
DOMAINE DE LINDRE
Sortie « au fil des plumes »
Cette sortie, au fil des plumes, vous permettra de découvrir le patrimoine ornithologique local, vous pourrez observer, en direct, les oiseaux, apprendre à les reconnaitre et découvrir des espèces emblématiques du territoire.
RDV : De 14h à 16h au Domaine départemental de Lindre - devant l'entrée du Pavillon des Expositions
Tarif : 5 € par personne – Sur réservation Enfants dès 6 ans - Prévoir une tenue adaptée aux conditions météorologiques du jour

Le 23/08
DOMAINE DE LINDRE
Géocaching
RDV : De 14h à 16h au Domaine départemental de Lindre - devant l'entrée du Pavillon des Expositions
Tarif : 5 € par personne – Sur réservation - Enfants dès 6 ans - Prévoir une tenue adaptée aux conditions météorologiques du jour

Le 18/10
DOMAINE DE LINDRE
Atelier mangeoire ou nichoir
RDV : De 14h à 16h au Domaine départemental de Lindre - devant l'entrée du Pavillon des Expositions
Tarif : 5 € par personne – Sur réservation Enfants dès 6 ans

• LES ACCUEILS POUR LES ENFANTS

BASE DE PLEIN AIR DE CHAMBREY
Foyers Ruraux de Moselle :

•Séjours Trappeur
Du 10 au 14/07, 17 au 21/07 et du 24 au 28/07
De 11 à 15 ans.

•Séjours Trappiots
Du 24 au 28/07. De 7 à 10 ans
Renseignements et inscriptions
Fédération des Foyers Ruraux de Moselle : 03 87 52 41 97
fdfr.57@mouvement-rural.org

ACCUEILS DE LOISIRS :

Foyer Rural de Delme
• **Centre de loisirs** Delme et environs
Du 10/07 au 4/08.
Contact - inscriptions : 03 87 01 37 79
periscolaire.delme@mouvement-rural.org

SIVOM DES ARMOISES
Aulnois-sur-Seille
• **Centre aéré** du 10/07 au 28/07
(de 8h00 à 18h00).
Contact - inscriptions : 03 87 01 43 95
sivom.armoises@ozone.net

FDFR57
Périscolaire de Maizières-lès-Vic
• **Centre aéré** du 10 au 28/07 pour les enfants de 3 à 11 ans.
17/07 au 21/07 possibilité de partir en camping sur Val-de-Bride.
Contact - inscriptions : 06 36 45 05 94
(les personnes extérieurs au regroupement sont acceptées)

Foyer Rural de Nébing
• **Centre aéré** du 10/07 au 28/07 à la Salle communale de Nébing.
Contacts -inscriptions : 06 45 55 88 15

Périscolaire de Bioncourt
• **Centre aéré** du 10/07 au 28/07 et du 28/08 au 01/09
Contact - inscriptions :
periscolaire.bioncourt@orange.fr

Périscolaire de Vic-sur-Seille
• **Centre aéré** du 10/07 au 28/07 pour les enfants de 3 à 12 ans.
Contact et inscriptions : 03 87 05 91 37
et mail : noelle.periscolaire@orange.fr

Foyer Rural de Val-de-Bride
• **Accueil de loisirs** du 10/07 au 28/07 pour les enfants de 3 à 11 ans. Sport ,grands jeux , piscine, camping…
Contact - inscriptions :
periscolaire.valdebride@mouvement-rural.org ou 06 36 45 06 12

Association Familles Rurales de Vergaville
• **Accueil de loisirs Croq'Loisirs**
du 10/07 au 28/07 pour les enfants de 3 à 17 ans. Parcs d'attractions et animaliers, piscine, pêche, barbecue…
Contact - inscriptions :
06 79 72 18 50 ou 07 81 98 50 51

CHÂTEAU-SALINS
Accueil de loisirs
Maxi Cocktail d'Activités pour un été vitaminé !
Du 10 au 28/07/22
Pour les enfants de 3 à 11 ans.
Pour les 11 – 17 ans
Mardi 4 juillet : 19h-21h45 Veillée BOUM !
Du 17 au 21/07 - Semaine Jeunesse : Street Art !
Du 14 au 28/07 - Semaine Jeunesse : Châtoh-Lanta !
Contact - inscriptions : 03 87 01 16 15
periscolaire@chateau-salins.fr

MOSELLE JEUNESSE
Du 16 au18/08/, Le mini-Camp 3 jours et 2 nuits sous tentes (ou au gite en cas de mauvais temps) pour une semaine riche en activités : course d'orientation, tennis, pétanque, veillée loup garou, jeux de société, initiation au théâtre, découverte du cyanotype, soirée barbecue…
Age : 11-17 ans.
Tarifs : de 9.78€ à 42€ la semaine
Du 21 au 25/08, 1 semaine pour faire le plein d'activités ! 5 jours d'activités variées : Escape Game Harry Potter, Boxe thaï, Judo, Ju-jitsu, Foot en salle, Volley ball, Jeux de société « ambiance Mafia », Musique, Land'art, Zumba, Handball.
Sortie Paint'ball le vendredi pour les jeunes ayant participé à la semaine, repas tiré du sac.
Renseignements au 07 83 24 01 37
ou Jeunesse@chateau-salins.fr

VIC-SUR-SEILLE
Foyer Georges de la Tour
• **Summer Camp - Camp ados dans le Doubs.**
Du 24 au 30/07. De 11 à 17 ans.
• **Les après-midis sport** du 10 au 21/07
De 14h à 17h (2€ la séance).
Contact et inscriptions : 03 87 01 13 61
secr.foyergdelatour@laposte.net
www.foyer-g2latour.fr

DIEUZE
Mjc Centre Social Jacques Prévert
• **Centre aéré** du 10 au 28/07. De 3 à 13 ans.
• **Camp VTT de proximité** du 10 au 16/07 à partir de 14 ans.
D'autres activités à venir, à partir de 11 ans (sportives, artistiques, soirées, sorties)
Accueil famille – temps d'activités en famille !
4 colos apprenantes.
• **Thème** « promenons-nous dans les Hautes Vosges… »
Du 08 au 12/07 - enfants de 6 à 17 ans
• **Thème « escalade »**
Du 12/07 au 17/07 - enfants de 10 à 17 ans
• **Thème « Deviens astronome à l'observatoire des côtes de Meuse »**
Du 12/08 au 17/08 - enfants de 6 à 17 ans
• **Thème «Randonnée équestre au rythme de la nature»**
Du 20/08/ au 28/08 - enfants de 6 à 17 ans
Renseignez vous auprès de votre MJC :
03 87 86 97 41 ou mail :
mjc.dieuze@orange.fr www.mjc-dieuze.fr

FRANCALTROFF
• Accueil de loisirs du 10 au 28/07 de 8h à 18h pour les enfants de 3 à 11 ans.
• **Thème** : nature et sport
Contact et inscriptions : periscolaire.francaltroff@opal67.org / 07 57 00 61 89

HAMPONT
• Accueil de loisirs - Enfants de 3 à 11 ans Du 10 au 28/07, priorité aux inscriptions à la semaine. Accueil de 8h à 18h. Au programme : Nature, écologie et biodiversité - Sorties - Mini-camps
Contact - inscriptions :
07 67 35 07 66 / 09 75 98 81 16
periscolaire.hampont@opal67.org"

• DES ANIMATIONS POUR LES TOUT-PETITS

Le 21/06 > DELME
Jeux me balade en famille
De 9h30 à 11h30 au Périscolaire de Delme
de14h00 à 17h00 à Vic-sur-Seille - Au Parc, place Mesny. A bord d'un bus ludique de la MJC Centre social de Dieuze.
Moment convivial autour de plusieurs ateliers
Gratuits et ouverts à tous Renseignements et inscriptions au 03 87 05 80 80

Le 19/07 > DELME
Atelier tête à tête
avec Martial Raysse en partenariat avec la médiathèque et ludothèque de Delme
Découverte de l'univers de l'artiste Martial Raysse à travers des jeux en équipe, des quizz et un atelier de création artistique. Animé par Camille Grasser, chargée des publics au centre d'art et Émilie Castro, responsable de la médiathèque.
Gratuit, dès 6 ans, réservation auprès de la mediatheque : 03 87 01 39 91.
Le 17/06 de 9h30-10 h **> DELME**
Médiathèque relais intercommunal
Bébés lecteurs
03.87.01.39.91

• LES ANIMATIONS DU RELAIS PETITE ENFANCE « LA P'TITE VADROUILLE »

La matinée des tout-petits
• Mercredi 21 juin -
Médiathèque de DELME De 09h30 à 10h30

Jeux d'eau
• Jeudi 15 juin – Périscolaire de VERGAVILLE
• Mardi 27 juin - Salle du Foyer de NÉBING
De 9h à 11h

Eveil musical
• Mardi 20 juin
Périscolaire de VIC-SUR-SEILLE
De 9H00 à 11H00

Actions passerelles
• Mercredi 28 juin
Périscolaire de DELME
De 9h30 à 10H30

Chasse aux trésors en inter-relais
• Jeudi 29 juin – Etang du Jardinet - VILLERS-LES-MOIVRONS
De 9h00 à 11H00
Une inscription est nécessaire au préalable auprès de l'animatrice du Relais Petite Enfance au 06 26 74 03 71 ou par courriel à rpe@cc-saulnois.fr

• LES ANIMATIONS AU MUSÉE DÉPARTEMENTAL GEORGES DE LA TOUR DE VIC-SUR-SEILLE

Mais qui a mangé mes petits pois ?
• Samedi 17 juin : enfants de 4 à 7 ans, de 10h à 11h30. Enfants de 8 à 12 ans, de 14h à 16h. **3 € par enfant**

Contes autour des Petits pois
• Mercredi 21 juin à 15h. A partir de 7 ans.
3 € par enfant.

Visite pour enfant
• Samedi 1er juillet. De 15h à 16h.
3€ par enfant

Viens mettre la table
• Mardi 22 août. De 14h à 15h. **3 € par enfant**

Mosaïque en fèves
• Samedi 9 septembre : enfants de 4 à 7 ans, de 10h à 11h30. Enfants de 8 à 12 ans, de 14h à 16h. **3 € par enfant**

Infos et réservations :
03 87 78 05 30 mdgdlt@moselle.fr

• LES ANIMATIONS AU MUSÉE DÉPARTEMENTAL DU SEL DE MARSAL

Le 17/06
Archéo : mode d'emploi.
Enfants de 7 à 12 ans, de 14h à 15h30.
3 € par enfant

Le 28/06
Aux armes.

Enfants de 4 à 7 ans, de 10h à 11h30.
Enfants de 8 à 12 ans, de 14h à 16h.
3 € par enfant

Le 19/07
Magnifique !
Enfants de 4 à 7 ans, de 10h à 11h30.
Enfants de 8 à 12 ans, de 14h à 16h.
3 € par enfant

Le 2/07 et 12/08
Défis dans mon musée.
Adolescents de 13 à 16 ans, de 14h à 15h30.
3 € par enfant

Le 26/07
Prêts, feu, partez !
Enfants de 4 à 7 ans, de 10h à 11h30.
Enfants de 8 à 12 ans, de 14h à 16h.
3 € par enfant

Le 02/08
Les jeux sont faits !
Enfants de 4 à 7 ans, de 10h à 11h30.
Enfants de 8 à 12 ans, de 14h à 16h.
3 € par enfant

Le 16/08
P'tits scientifiques
Enfants de 4 à 7 ans, de 10h à 11h30.
Enfants de 8 à 12 ans, de 14h à 16h.
3 € par enfant

Le 23/08
P'tits potiers
Enfants de 4 à 7 ans, de 10h à 11h30.
Enfants de 8 à 12 ans, de 14h à 16h.
3 € par enfant

Le 30/08
Fabuleuses fables
Enfants de 4 à 7 ans, de 10h à 11h30.
Enfants de 8 à 12 ans, de 14h à 16h.
3 € par enfant

Le 27/09
A.B.C.
Enfants de 4 à 7 ans, de 10h à 11h30.
Enfants de 8 à 12 ans, de 14h à 16h.
3 € par enfant

LOTO

Le 1/07 > NÉBING
À 20h - Centre socio-éducatif.
Association sportive les Grains de sable.
Infos au 03 87 86 36 12

• VIDE-GRENIERS / BROCANTES

Le 18/06 > VIC-SUR-SEILLE
Brocante organisée par le Foyer Georges de La Tour, à partir de 7h00. Buvette et restauration
Inscription au 03.87.01.13.61.

Le 18/06 > INSMING
Brocante organisée par l'ACARA. Espace Koenig – De 7h à 18h. Artisanat local, restauration et buvette.
Inscriptions : asso.acara@gmail.com

Le 25/06 > RICHE
Brocante de 6h à 18h - Emplacement gratuit. Buvette, restauration et animations foraines. Organisé par La richoise.

Le 25/06 > VIRMING
Brocante à partir de 6h. Restauration.
Inscriptions au 06 75 55 69 75

Le 02/07 > BOURGALTROFF
Vide-grenier – Emplacement gratuit – Caution 10 €. Restauration sur place.
Réservation : 06 37 38 70 48

Le 15/07 > CHAMBREY
Brocante semi-nocturne et bal. De 15h à 22h. A partir de 22 h bal et feu d'artifice.

Le 16/07 > MARSAL
Brocante de 6h à 17h

Le 30/07 > FRANCALTROFF
Brocante à partir de 6h - Buvette, restauration et animations foraines.
Inscriptions : 06 48 45 27 06

Le 20/08 > CONTHIL
Brocante à partir de 7h – Emplacements gratuits. Buvette et restauration.
Inscriptions au 06 83 06 40 92.

Le 20/08 > LOSTROFF
Vide-grenier et marché de terroir - Animations - Buvette

Le 27/08 > DIEUZE
26ème bourse d'antiquités militaires au stand de tir civil « les Deux Seille »
De 7h30 à15h30

Le 03/09 > CHÂTEAU-SALINS
Brocante des JSP.

Le 09/09 > MARTHILLE
De 9h à 20h. Concert à 20h. Restauration et buvette.

Le 10/09 > LOUDREFING
Marché aux puces et brocante des arboriculteurs de 6h à 18h.

LES MARCHÉS AUX PUCES DE L'ASSAJUCCO - DIEUZE

Les samedis 24 juin, 8 juillet, 9 et 23 septembre, 7 octobre.
De 13h30 à 17h00

Les mercredis 29 juin, 13, 27 juillet, 31 août, 14 et 28 septembre.
De 13h30 à 17h00

Les samedis 22 juillet, et 26 août.
De 10h à 17h.

• LES MARCHÉS

Les marchés hebdomadaires

DIEUZE / Vendredi matin

VIC-SUR-SEILLE /
Mercredi matin de 8h à 13h

DELME / Samedi matin de 9h à 12h

CHÂTEAU-SALINS /Jeudi matin

Les marchés de producteurs

CHÂTEAU-SALINS /
Vendredi 7/07, vendredi 4/08
de 18h30 à 22h. Dimanche 3/09
de 9h30 à 17h. Dimanche 1er octobre
de 9h30 à 12h

BÉNESTROFF / Les dimanche
9 juillet, 13 août et 10 septembre et 8 octobre. De 8h à 12h

BAUDRECOURT / 2ème Guinguette des artisans et producteurs.
Samedi 12 et dimanche 13 août.
A partir de 10h.
Marché de producteurs, artisans, créateurs.
Restauration 100% viandes et légumes locaux. Attractions foraines

• LES BRADERIES ET FOIRES

Le 15/09 > DIEUZE
Foire d'automne

• FEUX DE LA SAINT-JEAN

Le 17/06 > DIEUZE
Au stand de tir.
Organisé par les sapeurs-pompiers.

Le 17/06 > CHAMBREY
Terrain de foot sur la base de loisirs.
Concert avec Grand Large. Restauration et buvette.

Le 24/06 > DONNELAY
Au stade de foot – A partir de 19h.
Pizzas flamms

Le 24/06 > VIC-SUR-SEILLE
Feu de la Saint-Jean organisé par l'Amicale des Sapeurs-Pompiers au Parc Mesny.
Restauration sur place.

Le 24/06 > RICHE
Feu de la Saint-Jean organisé par
La Richoise DJ. Restauration sur place

Le 8/07 > BIDESTROFF
Parc du château de BIDESTROFF.
Le groupe « Les Quartes Grises »se produira en concert et vous replongera dans les grandes années du rock. Buvette et restauration. A partir de 19h.

• ANIMATIONS DU 14/07

Le 13/07 > CHÂTEAU-SALINS
Place de la saline - Cérémonie, défilé et feu d'artifice - A partir de 21h. Buvette, restauration et animations.

Le 13/07 > DIEUZE

Cérémonie patriotique, défilé et feu d'artifice
A partir de 22H10

Le 13/07 > DELME
Feu d'artifice.

Le 14/07 > BÉNESTROFF
Défilé, feu d'artifice et restauration.

Le 15/07 > ALBESTROFF
Feu d'artifice, bal populaire et restauration sur place. A partir de 18h.

• CONCERTS ET FESTIVALS

Le 18/06 > VIC-SUR-SEILLE
Festival Silbermann de Saint-Quirin
Orgue et psaltérion : les Italiens dans l'Europe baroque. Organisé par l'Association Silbermann, à l'église Saint-Marien à 17h.
Entrée libre.

Les 1er et 2/07 > VIC-SUR-SEILLE
Gala de fin d'année
du Foyer Georges de la Tour

- **1er/07 :** 20h au Foyer Georges de la Tour. Représentation de théâtre enfants et adolescents.
- **2/07 :** 16h théâtre au FGDLT – 17h30 Gala des activités du Foyer (Salle des Carmes) – 20h00 Théâtre ado au FGDLT.

Les 1er/07 > DIEUZE
Orchestre national de Metz Grand Est et le Choeur constitué «Mademoiselle Moselle»
Eglise de Dieuze – 20H
Contact : 03 87 86 06 07
salinesroyales-dieuze@orange.fr

Les 9 et 10/07 > VIC-SUR-SEILLE
2ème édition des Nuits du Cloître
Par l'Association Moi je tout seul.

- **Samedi 8/07 :**
- **15h30 :** Ouverture au public
- **16h00 :** Spectacle Le Poilu's Park, par La Cie Branle-Bas de Combat.
- **18h00 :** Concert, par Les Faussaires de swing.

Pause repas

- **20h30 :** Spectacle Meurtre en kiosque, par La Cie Moi Je Tout Seul (Murder Party - **(Murder Party - Places limitées à 60 pers : inscription au 06 07 11 18 96 – 07 82 10 79 49).**
- **22h30 :** Concert, par Les Faussaires de swing.

- **Dimanche 09/07 :**
- **15h00 :** Spectacle jeune public, Loup and Co, par La Cie du Chat Dame.

Goûter

- **17h00 :** Spectacle Les loups par L'atelier ados du Foyer GDLT.
- **18h00 :** Concert, par Storm.

Expositions tout au long du weekend :
« Les curieux hybrides » par Elise Levinson et « Que de l'eau » par Isabelle Siebert.
Restauration et buvette assurées par l'association Moi Je Tout Seul
Entrée au tarif unique de 5 euros.

Du 7/07 au 25/08 > LES T DES RAILS - LES T'ES D'RAILS - L'ETAI DERAILLE - L'ETE DES RAILS
Concerts gratuits*
au Vélorail de Dieuze – Gare de Dieuze - Ouverture à 18h début des concerts à partir de 19h.
*A l'exception du 16 Juillet, car The lachy dolley group est un groupe australien de renommée internationale. **Entrée 20 euros**

- **Vendredi 7 juillet :** LES CAPSULES « Ska –Rock Festif »
- **Dimanche 16 juillet :** TRIP : « Hard Soul and Psychedelic Rock» & LACHY DOLEY « Blues –Pop –Rock »
- **Vendredi 21 juillet :** KLOSTER PROJECT « jazz – chanson française »
- **Vendredi 28 juillet :** LA GRENOUILLE « Blues Country music »
- **Vendredi 4 août :** THE SURFIN' COCO-NUTS « Twist rock'n roll »
- **Vendredi 11 août :** TON TON GRIS GRIS « Musique Cajun de Louisiane »
- **Vendredi 18 août :** LES FAUSSAIRES DU SWING « Jazz – swing - chanson française »
- **Vendredi 25 août :** FMR « Rock – Hard Rock années 70, 80, 90 »

Les 29 et 30/07 > VAL DE BRIDE
Festival des vieux baquets
Retrouvez l'esprit et les autos de compétition d'époque sur la ligne de départ. 3ème Montée Historique du Saulnois.
Email : contact@lesvieuxbaquets.fr
Site web : https://lesvieuxbaquets.fr/

Du 5 au 19/08 > VIC-SUR-SEILLE
Les Estivales de Vic

- **Samedi 5/08 :** soirée animée par le Groupe Double R – soirée Rock'n Roll.
- **Samedi 12/08 :** soirée animée par le Groupe Gilson Music– soirée guinguette/ musette.
- **Samedi 19/08 :** soirée animée par le Groupe les Tongs – musique rock festif.

De 20h à 23h, concerts gratuits, Place Jeanne d'Arc. Possibilité de restauration autour de la place.

Du 21/09 au 07/10
Festival de musique Mi Fa Saulnois
Festival de musique dans le pays du sel - Divers concerts et masterclass animés par des musiciens confirmés et des artistes amateurs. Des concerts dans les lieux emblématiques du Saulnois pour mettre en valeur le patrimoine du Saulnois (églises, salles et châteaux), ou en plein air.

Programme complet en page pleine
Association Des notes aux champs
https://www.mi-fa-saulnois.fr/

Le 07/10 > VIC-SUR-SEILLE
Festival de Fenêtrange

- **18h** : Concert à la salle des Carmes - Kerson LEONG, violoniste & Orchestre de l'Opéra de Nancy. Programme : Œuvres de Tchaïkovski ou Mendelssohn, 03 87 07 54 48 fest.fenetrange@gmail.com

• LES ANIMATIONS AU FIL DES MOIS

JUIN

De juin à octobre > DIEUZE
Expo-photos à l'Inventerre du Pré Vert
Dominique SIMON (de juin à fin août) et Daniel MANZI (de septembre à octobre).

Du 11/06 au 31/12 > DELME
Itinéraire de pièces détachées
Parcours dans Delme, créé par l'artiste Guillaume Barborini. C'est une visite guidée sous la forme d'un audioguide que l'on écoute à partir de son téléphone portable. Il suffit de scanner le QR code et de partir à la découverte ou à la redécouverte de Delme.

Le 17/06 > VIBERSVILLER
Fête de la musique
Animation musicale. Entrée libre. Repas à réserver auprès de Dreydemy Annelise et Francis au 03.87.01.62.16

Le 17/06 > VIC-SUR-SEILLE
100 ans du Sporting-club Vicois – Nombreuses animations tout au long de la journée et venue d'anciens du FC Metz

Le 17/06 > DIEUZE
Spectacle de danse de la Mjc
Délivrance de Dieuze – 11h – 15h et 19h.

Le 30/06 > VIC-SUR-SEILLE
Gala de fin d'année du Foyer Georges de la Tour (danse, gym, théâtre).
18h à la salle des Carmes et 20h à la salle du Foyer.

Le 21/06 > DIEUZE
Fête de la musique – En soirée.

Le 24 et 25/06 > VIRMING
Fête patronale.
Soirée dansante animée par un DJ, le samedi. Restauration sur place. Attractions foraines.

Le 24 et 25/06 > TORCHEVILLE
Fête patronale.
Pizza-flamms, le samedi soir.
Attractions foraines.

Le 24/06 > LOUDREFING
Fête de la musique

Le 24/06 > AULNOIS-SUR-SEILLE
Fête du château
A partir de 14h. Kermesse, spectacle de danse, concert, restauration et feu de la Saint-Jean.

Du 23/06 au 25/06
> VAHL-LÉS-BÉNESTROFF
la moisson des brasseurs –
Brasserie la grenouille assoiffée
Portes ouvertes et visites guidées de la brasserie (Rue Principale) – De 9h à 19h.
Tél : 03 87 01 40 60 / 06 37 06 16 27
lga57@orange.fr

Les 24 et 25/06 > RICHE
Week-end de Folie.
Feu d'artifice, feu de la Saint Jean

- **Samedi 24/06 :** Feu de la Saint-Jean, manèges, feu d'artifice, DJ… buvette et restauration sur place.
- **Dimanche 25/06 :** Brocante, manèges… buvette et restauration sur place.

JUILLET

Le 12/07 > CHÂTEAU-SALINS
Festival La tête dans les nuages
Place de la Saline, de 17h à 23h.

- **17h :** Atelier d'écriture dès 10 ans
- **18h :** spectacle Les carottes sont cuites (tout public)
- **19h30 :** concert Bleu Brume
- **21h :** la playlist de Miss Eastwood
- **22h30 :** le quizz de La tête dans les nuages

Gratuit. Repli en cas de mauvais temps.
Infos : www.en-musique.fr ou 06 83 19 31 98

Les 22/07 et 23/07 > DIEUZE
Fête patronale.

Du 29/07 au 31/07
> VIC-SUR-SEILLE
Fête de la Saint-Christophe
en coordination avec la mairie de Francaltroff.

- **Samedi 29 juillet** - Manèges – Feu d'artifice à 22h30 rue de la gare
- **Dimanche 30 juillet** Bénédiction des voitures, manèges.
- **Lundi 31 juillet** Manèges…

Restauration sur place.

Du 29/07 au 31/07
> FRANCALTROFF
Franca' en fête - 3ème Grande Fête d'été inter-associative à Francaltroff
en coordination avec la mairie de Francaltroff.

- **Samedi 29 juillet** 9h - Marche (2 circuits) et petite restauration. Dès 18h00. Soirée sanglier à la broche et barbecue. Buvette, animations foraines, animation musicale
- **Dimanche 30 juillet** dès 6h00 - Brocante du FC Francaltroff dans la rue des Jardins. Restauration sur place - Stand cuisses de grenouilles. Toute la journée : Buvette, Animations musicales et foraines.

Renseignements : 06 45 48 24 79

AOÛT

Le 14/08 > DONNELAY
Fête patronale de Donnelay
Soirée pizzas flamms avec DJ
A partir de 19h00

Du 18/08 au 20/08 > CHAMBREY
Fête Patronale à Chambrey
Manège

Les 19 et 20/08 > XANREY
Fête Patronale. Samedi à partir de 19h : soirée pizzas-flamms. Le dimanche après-midi : manèges, jeux anciens, quilles et buvette.

Le 20/08 > CHÂTEAU-SALINS
Première édition de RandoRipaille
Festival du bien marcher et du bien manger dans le Saulnois ! De 7h à 23h.
Randonnées balisées de 5, 10, 15 et 20 km.
Menus locaux. Spectacles et concerts.
https://www.facebook.com/randoripaille

Du 26/08 au 27/08 > LIDREZING
Week-end « Sports pour tous »
Initiations tir à l'arc, pétanque, badminton, foot, zumba, renforcement musculaire,… en partenariat avec des associations du secteur. Restauration et buvette sur les deux jours.

Le 27/08 > JALLAUCOURT
Festi'Saulnois
Ensemble, fêtons le Saulnois !
Programme complet en pleine page.

SEPTEMBRE

Le 2/09 > DIEUZE
Fête du sport
Sur la place du marché de 10h à 17h / portes ouvertes de la MJC

Le 2/09 et 03/09 > VIC-SUR-SEILLE
Salon de la voyance et du bien-être
Salle des Carmes

Le 2/09 et 3/09 > NÉBING
Fête Patronale
Attractions foraines et restauration.
Informations auprès du Foyer Rural de Nébing.

Du 8 au 10/09 > VIC-SUR-SEILLE
Festival Photos de Vic-sur-Seille – Salle des Carmes - Invité d'honneur : Nicolas ORILLARD-DEMAIRE. Vendredi de 14h à 18h
Sam : de 10h à 12h – 14h à 18h et dimanche de 10h à 12h à 14h -17h

Le 9/09 et 10/09 > BÉNESTROFF
Fête patronale
Manèges. Repas le samedi soir et dimanche midi.

LE 10/09 > CHÂTEAU-SALINS
Foire Articole de Château-Salins - Marché commercial, marché du terroir, mini-ferme un podium musical, des animations de rue, stands d'animation des associations et restauration-buvette.

Le 10/09 > DELME
Forum des associations

JOURNÉES EUROPÉENNES DU PATRIMOINE
Le 16/09 et 17/09
Programme complet à venir, disponible auprès de l'Office de Tourisme du Pays du Saulnois : 03 87 01 16 26
Les Salines royales à Dieuze - Centre d'Art Contemporain – La Synagogue de Delme - Vic-sur-Seille - Musée départemental du Sel à Marsal – Musée Georges de la Tour à Vic-sur-Seille.

OCTOBRE

Le 1/10
> HARAUCOURT SUR SEILLE
L'Art O'cours des Sens - Fête des plantes, du terroir et de l'artisanat

Le 15/10 > AJONCOURT
Fête de la poule et des jardins

Les 7/10 et 8/10 > ALBESTROFF
Fête patronale

Du 21/10 au 29/10
> VIC-SUR-SEILLE
Exposition Renc'Art – Salle des Carmes – Peintures, photos, arts visuels, sculptures.

FESTIVAL Mi Fa Saulnois

SEPTEMBRE / OCTOBRE 2023

BILLETERIE : OFFICE DU TOURISME DU PAYS DU SAULNOIS
EN LIGNE : WWW.TOURISME-SAULNOIS.COM
TARIFS : 1 PLACE : 20 € / PASS 3 CONCERTS : 45 €
TARIF REDUIT MOINS DE 20 ANS : 10 €

JEUDI 21 SEPTEMBRE / 20H
VIC SUR SEILLE / SALLE DES CARMES
MAXIME BOYER TRIO JAZZ
BRUNO MAURICE& RAPHAEL JOUAN CLASSIQUE

VENDREDI 22 SEPTEMBRE / 20H
DIEUZE SALINES ROYALES / SALLE DELIVRANCE
ACOUSTIC BAND JAZZ
ANDRE CHARLIER, BENOIT SOURISSE, JEAN-MICHEL CHARBONNEL, STEPHANE GUILLAUME & MALOU OHEIX

SAMEDI 23 SEPTEMBRE / 20H
CHATEAU-SALINS / SALLE DES FETES
THE DJANGO ALL STARS JAZZ MANOUCHE

DIMANCHE 24 SEPTEMBRE / 16H
TARQUIMPOL
ENSEMBLE LA REVEUSE BAROQUE

JEUDI 28 SEPTEMBRE / 20H
DELME / SALLE SAINT EXUPERY
OBLIQ POP-ROCK

VENDREDI 29 SEPTEMBRE / 20H
DELME /SALLE SAINT EXUPERY
THOMAS ENHCO & VASSILENA SERAFIMOVA
JAZZ / CLASSIQUE

SAMEDI 30 SEPTEMBRE / 20H
VIC SUR SEILLE / SALLE DES CARMES
FELICIEN BRUT EDOUARD MACAREZ JAZZ / CLASSIQUE
AFRICAN VIBES & TRIO DOBLER MBAPPE VICCARO JAZZ

DIMANCHE 1 OCTOBRE / 16H
COMMUNICATION DU LIEU A VENIR
TRIO CAVALCADE JEREMY JOUVE
CLASSIQUE ET MUSIQUE DU MONDE

JEUDI 5 OCTOBRE / 20H
CHATEAU-SALINS / SALLE POLYVALENTE
CROZPHONICS & TRIO CHARLES KIENY JAZZ
MICHEL SUPERA & ERIC COMERE CLASSIQUE

VENDREDI 6 OCTOBRE / 20H
FRANCALTROFF/ SALLE POLYVALENTE
LUDOVIC BEIER EN TRIO JAZZ

SAMEDI 7 OCTOBRE / 20H
COMMUNICATION DU LIEU A VENIR
CLARA PERTUY & ACCORDEONNISTE
CHANTS SACRES & MUSIQUE DU MONDE
VINCENT PEIRANI & EMILE PARISIEN JAZZ

AVEC LE SOUTIEN DES COMMUNES DE :

CHATEAU-SALINS · VIC-SUR-SEILLE · DELME · DIEUZE · FRANCALTROFF · TARQUIMPOL

NOS PARTENAIRES :

Moselle · Saulnois · Banque Populaire · Saulnois · Ridomet Lorraine

Journée des Paysages & de la Biodiversité du Saulnois

SAMEDI 23 SEPTEMBRE 2023

Gratuit
Sur inscription au 03 87 05 11 11
communication@cc-saulnois.fr

TORCHEVILLE

Visite du Marais renaturé
& Goûter de Produits Locaux

MONTDIDIER

Lecture de Paysages par Michel REMILLON
Spectacle « Des Jardins et des Hommes »
avec Allain BOUGRAIN DUBOURG

Commune de TORCHEVILLE · Commune de MONTDIDIER · Saulnois

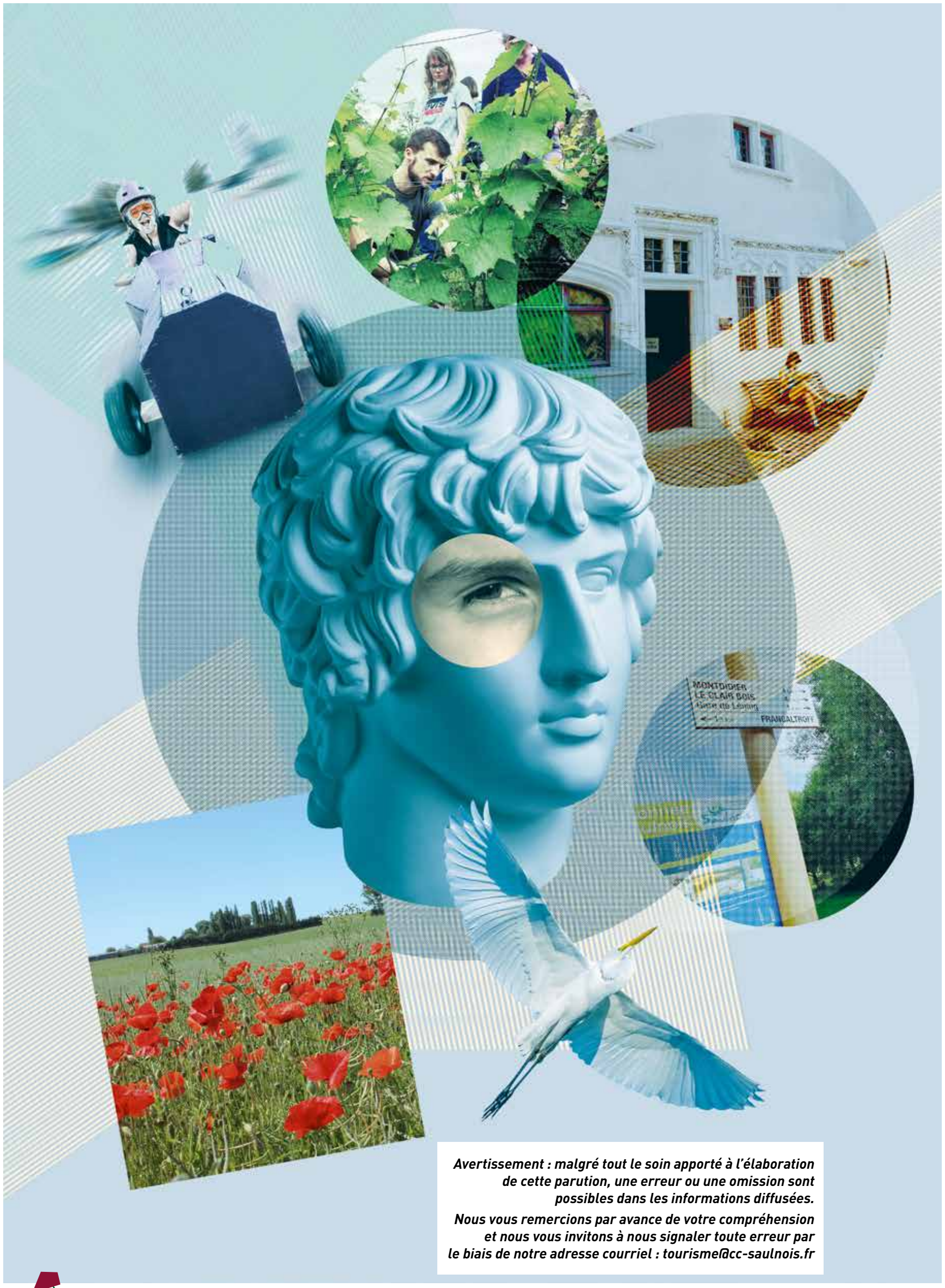

Avertissement : malgré tout le soin apporté à l'élaboration de cette parution, une erreur ou une omission sont possibles dans les informations diffusées.

Nous vous remercions par avance de votre compréhension et nous vous invitons à nous signaler toute erreur par le biais de notre adresse courriel : tourisme@cc-saulnois.fr

Pour plus de détails, nous vous invitons également à contacter l'Office de Tourisme du Pays du Saulnois qui réalise mensuellement, un calendrier des manifestations du territoire.

Tél. 03 87 01 16 26
Email : contact@tourisme-saulnois.com
Site web : wwww.tourisme-saulnois.com

L'OT vous accueille également dans ses deux bureaux d'information touristique à :
> VIC-SUR-SEILLE à l'Hôtel de la Monnaie
> DIEUZE aux Salines Royales